Ententes d'harmonisation PAFI-O

UA04352 Chantier Banks

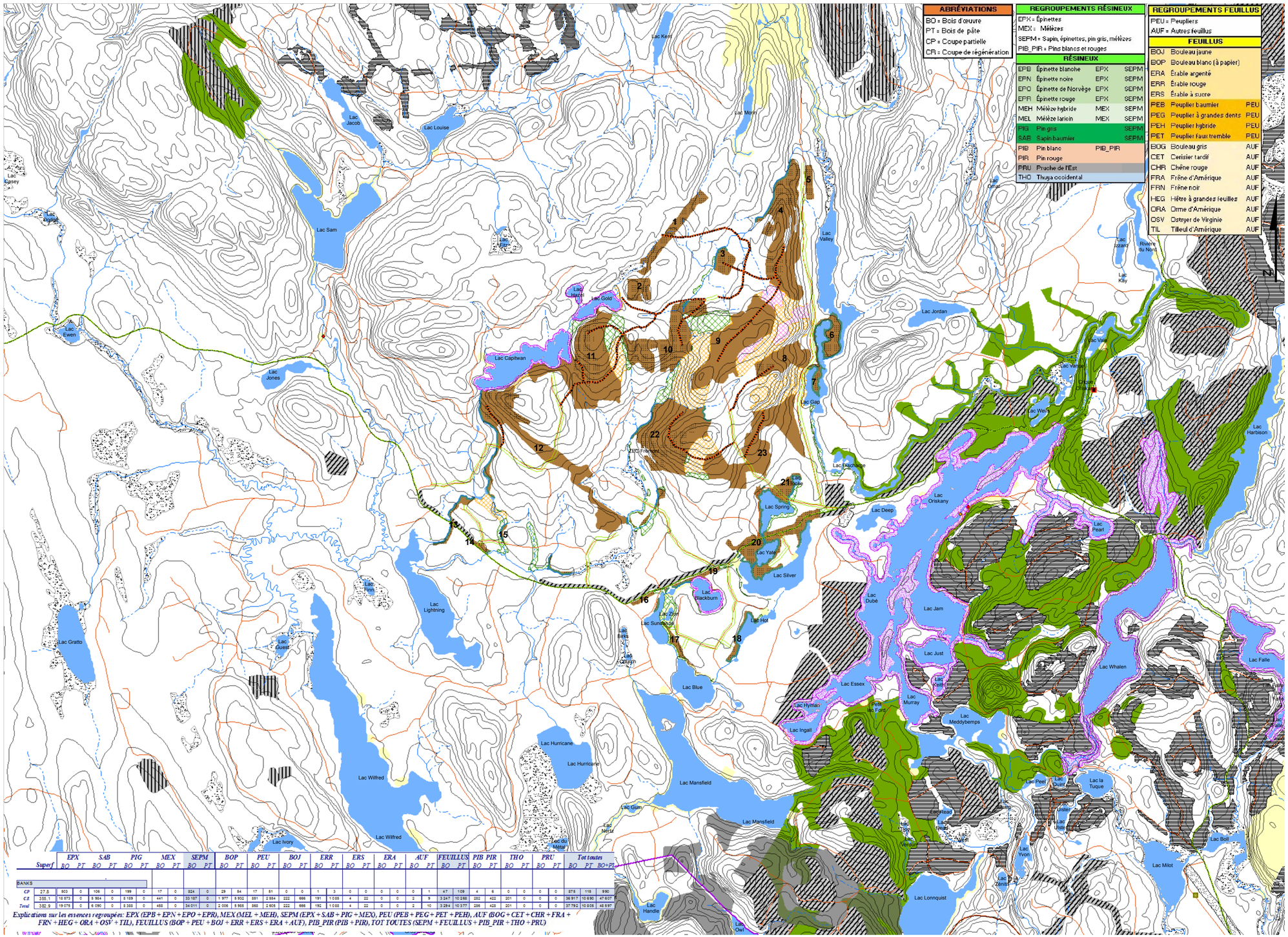

ABRÉVIATIONS

BO = Bois d'œuvre
PT = Bois de pâte
CP = Coupe partielle
CR = Coupe de régénération

REGROUPEMENTS RÉSINEUX

EPX = Épinettes
MEX = Mélèzes
SEPM = Sapin, épinettes, pin gris, mélèzes
PIB_PIR = Pins blancs et rouges

RÉSINEUX

EPB	Épinette blanche	EPX	SEPM
EPN	Épinette noire	EPX	SEPM
EPO	Épinette de Norvège	EPX	SEPM
EPR	Épinette rouge	EPX	SEPM
MEH	Mélèze hybride	MEX	SEPM
MEL	Mélèze laricin	MEX	SEPM
PIG	Pin gris		SEPM
SAB	Sapin baumier		SEPM
PIB	Pin blanc	PIB_PIR	
PIR	Pin rouge		
PRU	Pruche de l'Est		
THO	Thuya occidental		

REGROUPEMENTS FEUILLUS

PEU = Peupliers
AUF = Autres feuillus

FEUILLUS

BOJ	Bouleau jaune	
BOP	Bouleau blanc (à papier)	
ERA	Érable argenté	
ERR	Érable rouge	
ERS	Érable à sucre	
PEB	Peuplier baumier	PEU
PEG	Peuplier à grandes dents	PEU
PEH	Peuplier hybride	PEU
PET	Peuplier faux tremble	PEU
BOG	Bouleau gris	AUF
CET	Cerisier tardif	AUF
CHR	Chêne rouge	AUF
FRA	Frêne d'Amérique	AUF
FRN	Frêne noir	AUF
HEG	Hêtre à grandes feuilles	AUF
ORA	Orme d'Amérique	AUF
OSV	Ostryer de Virginie	AUF
TIL	Tilleul d'Amérique	AUF

Superf	EPX		SAB		PIG		MEX		SEPM		BOP		PEU		BOJ		ERR		ERS		ERA		AUF		FEUILLUS		PIB PIR		THO		PRU		Tot toutes		
	BO	PT	BO	PT	BO	PT	BO	PT	BO	PT	BO	PT	BO	PT	BO	PT	BO	PT	BO	PT	BO	PT	BO	PT	BO	PT	BO	PT	BO	PT	BO	PT	BO	PT	BO+PT
BANKS																																			
CP	27 8	503	0	106	0	199	0	17	0	824	0	29	54	17	51	0	0	1	3	0	0	0	0	0	1	47	109	4	6	0	0	0	0	275	115	990
CR	355 1	19 873	0	5 954	0	8 189	0	441	0	33 187	0	1 977	5 932	891	2 984	222	666	191	1 068	4	22	0	0	2	9	3 247	10 268	282	422	201	0	0	0	36 917	10 690	47 607
Total	382 9	19 076	0	6 060	0	8 388	0	458	0	34 011	0	2 006	5 986	908	2 908	222	666	192	1 068	4	22	0	0	2	10	3 294	10 377	286	428	201	0	0	0	37 792	10 806	48 597

Explications sur les essences regroupées: EPX (EPB + EPN + EPO + EPR), MEX (MEL + MEH), SEPM (EPX + SAB + PIG + MEX), PEU (PEB + PEG + PET + PEH), AUF (BOG + CET + CHR + FRA + FRN + HEG + ORA + OSV + TIL), FEUILLUS (BOP + PEU + BOJ + ERR + ERS + ERA + AUF), PIB_PIR (PIB + PIR), TOT TOUTES (SEPM + FEUILLUS + PIB_PIR + THO + PRU)

Plan d'aménagement forestier intégré PAFI-O (traitements)

- Cr Feuillu
- Cr Résineux
- Cr Mixte
- Cphrs-bouq
- Coupe par bandes (60 M)
- Cs-sleg (coupe de succession)
- CPPTM
- Cpirl Feuillu
- Cpicp Feuillu
- CJ
- EC
- RPLB_700
- Cpr_u-pr
- Cpi SR Résineux
- Cpr Résineux
- Cpi_rl-3i-ens
- Cpr_u-ens (bande 15 M)
- Non-récoltées Mélangé
- Non-récoltées Résineux
- Non-récoltées Feuillu

Historique des coupes

- Coupe totale 2004-2008
- Coupe totale 2009-2013
- Coupe totale 2014-2019
- Forêt résiduelle

Planification projetée

- Coupes planifiées

Territoire faunique structuré

- Aire faunique du Gouin
- Pourvoirie avec droits exclusifs
- Zone d'exploitation contrôlée
- Réserve faunique
- Petit lac aménagé PLA
- Projet parc régional

Infrastructures existantes

- Primaire
- Secondaire
- Tertiaire
- Carrossable

Infrastructures projetées

- Implantation
- Amélioration

Territoire forestier

- Improductif
- Non forestier
- Feux 2006 et plus

Territoire sans récolte

- Aucune récolte
- Secteurs à l'étude

Découpage administratif et forestier

- UAF Région 04
- Gazoduc COS (Comp.org.spatiale)

Infrastructures linéaires

- Sentiers FQCQ
- Sentiers FCMQ

Affectations ponctuelles et surfaciques

- Centre d'hébergement
- Villégiature fins commerciales
- Villégiature fins personnelles
- Chalets
- Modalité d'interventions SFI

Sources

Données	Organisme	Année
Base de données topographiques du Québec (BDTQ 20k)	Ministère des Ressources naturelles et de la Faune	2005
PAFI O	Ministère des Forêts, faune et parcs	2018-2023

Réalisation

Production : Ministère des Forêts, de la Faune et des Parcs
Unité de gestion de Windigo-et-Gouin

© Gouvernement du Québec

Métadonnées

Projection

Mercator transverse modifiée (MTM), zone de 3°,
Système de coordonnées planes du Québec (SCOPQ), fuseau 08

Système de référence géodésique

NAD 83 compatible avec le système mondial WGS 84

Échelle: 1:20 000

Le formulaire d'entente et la carte d'harmonisation signés sont considérés comme étant une entente officielle par les parties signataires.

Toutes autres ententes,arrangements ou bonifications à cette entente officielle, avec toutes personnes ou organismes autres que les signataires de celle-ci, ne peuvent en diminuer la portée ou la rendre caduque.
En cas de mésentente, cette dernière est la seule prise en compte.

Représentant MFFP

Nom, prénom

Signature Date

Intervenant consulté: Zec Frémont

Nom, prénom

Signature Date

UA 04352
Chantier Banks

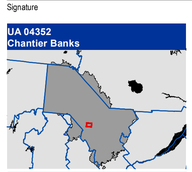

Date: 2019-08-27

Version: 01

Émie Jacques-Beaudoin

Signature ing.f.