Ententes d'harmonisation PAFI-O

UA04352 Chantier Mountain

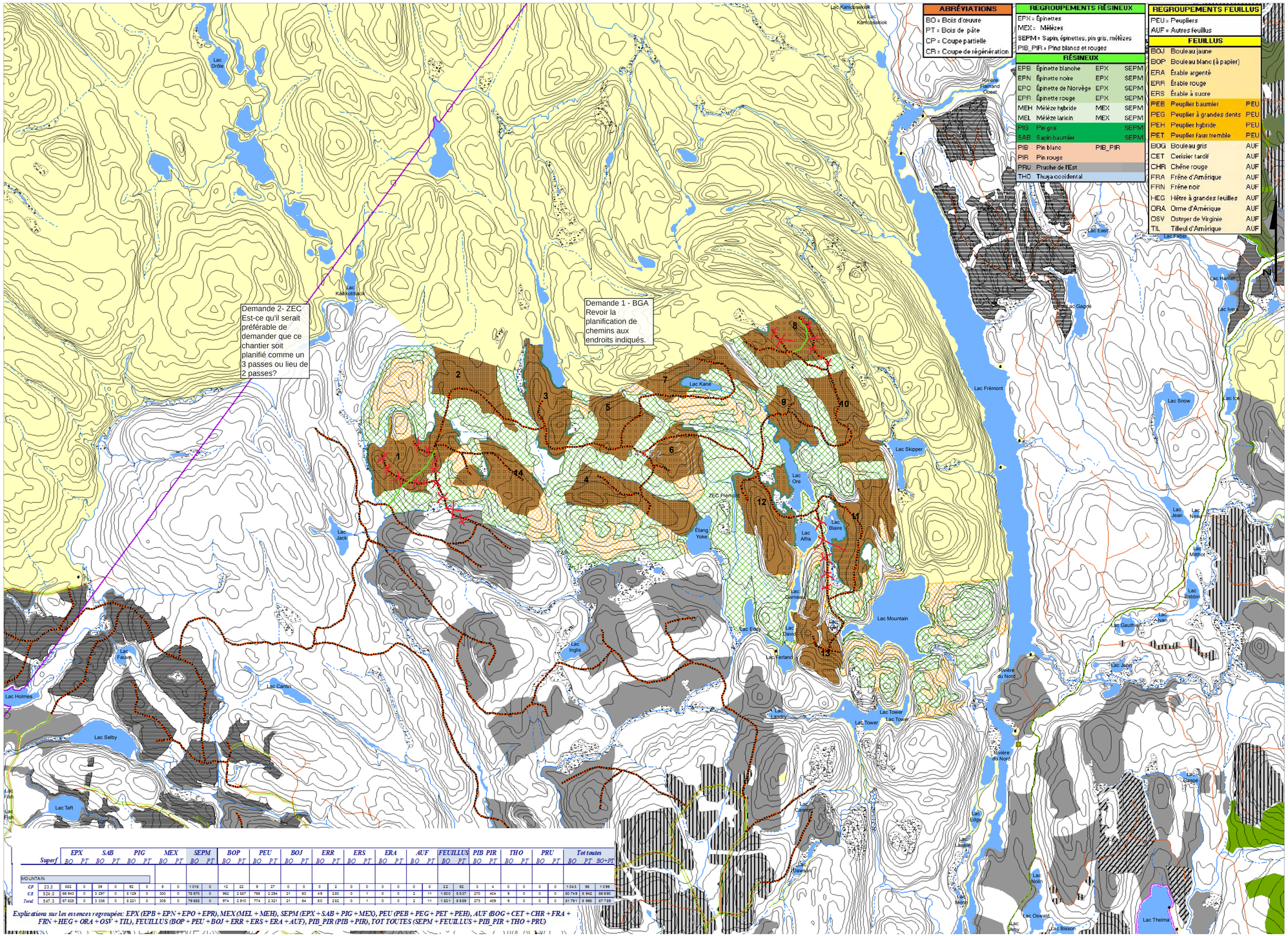

ABRÉVIATIONS
BO = Bois d'œuvre
PT = Bois de pâte
CP = Coupe partielle
CR = Coupe de régénération

REGROUPEMENTS RÉSINEUX	
EPX = Épinettes	
MEX = Mélèzes	
SEPM = Sapin, épinettes, pin gris, mélèzes	
PIB_PIR = Pins blancs et rouges	

RÉSINEUX			
EPB	Épinette blanche	EPX	SEPM
EPN	Épinette noire	EPX	SEPM
EPO	Épinette de Norvège	EPX	SEPM
EPR	Épinette rouge	EPX	SEPM
MEH	Mélèze hybride	MEX	SEPM
MEL	Mélèze laricin	MEX	SEPM
PIG	Pin gris		SEPM
SAB	Sapin baumier		SEPM
PIB	Pin blanc	PIB_PIR	
PIR	Pin rouge		
PRU	Pruche de l'Est		
THO	Thuya occidental		

REGROUPEMENTS FEUILLUS	
PEU = Peupliers	
AUF = Autres feuillus	

FEUILLUS			
BOJ	Bouleau jaune		
BOP	Bouleau blanc (à papier)		
ERA	Érable argenté		
ERR	Érable rouge		
ERS	Érable à sucre		
PEB	Peuplier baumier		PEU
PEG	Peuplier à grandes dents		PEU
PEH	Peuplier hybride		PEU
PET	Peuplier faux tremble		PEU
BOG	Bouleau gris		AUF
CET	Cerisier tardif		AUF
CHR	Chêne rouge		AUF
FRA	Frêne d'Amérique		AUF
FRN	Frêne noir		AUF
HEG	Hêtre à grandes feuilles		AUF
ORA	Orme d'Amérique		AUF
OSV	Ostryer de Virginie		AUF
TIL	Tilleul d'Amérique		AUF

Superf	EPX		SAB		PIG		MEX		SEPM		BOP		PEU		BOJ		ERR		ERS		ERA		AUF		FEUILLUS		PIB PIR		THO		PRU		Tot toutes		
	BO	PT	BO	PT	BO	PT	BO	PT	BO	PT	BO	PT	BO	PT	BO	PT	BO	PT	BO	PT	BO	PT	BO	PT	BO	PT	BO	PT	BO	PT	BO	PT	BO	PT	BO+PT
MOUNTAIN																																			
CP	23.3	882	0	39	0	92	0	8	0	1 018	0	12	22	9	27	0	0	0	2	0	0	0	0	0	0	22	52	3	4	0	0	0	0	1 043	56	1 099
CE	524.0	66 943	0	3 297	0	8 129	0	300	0	78 670	0	962	2 687	768	2 284	21	63	49	230	0	1	0	0	2	11	1 800	5 837	270	404	9	0	0	0	80 749	6 942	86 690
Total	547.3	67 825	0	3 336	0	8 221	0	308	0	79 688	0	974	2 910	774	2 321	21	64	50	232	0	1	0	0	2	11	1 821	5 889	273	409	9	0	0	0	81 791	6 998	87 789

Explications sur les essences regroupées: EPX (EPB + EPN + EPO + EPR), MEX (MEL + MEH), SEPM (EPX + SAB + PIG + MEX), PEU (PEB + PEG + PET + PEH), AUF (BOG + CET + CHR + FRA + FRN + HEG + ORA + OSV + TIL), FEUILLUS (BOP + PEU + BOJ + ERR + ERS + ERA + AUF), PIB_PIR (PIB + PIR), TOT TOUTES (SEPM + FEUILLUS + PIB_PIR + THO + PRU)

Plan d'aménagement forestier intégré PAFI-O (traitements)

- Cr Feuillu
- Cr Résineux
- Cr Mixte
- CPHRS-BOUQ
- Coupe par bandes
- CPPTM
- Cpirl Feuillu
- Cpicp Feuillu
- CJ
- EC
- RPLB_700
- Cpi SR Résineux
- Cpr Résineux
- CPI_RL-3I-ENS
- Non-récoltées Mélangé
- Non-récoltées Résineux
- Non-récoltées Feuillu

Historique des coupes

- Coupe totale 2002-2006
- Coupe totale 2007-2011
- Coupe totale 2012-2017
- Forêt résiduelle

Planification projetée

- Coupes planifiées

Territoire faunique structuré

- Aire faunique du Gouin
- Pourvoirie avec droits exclusifs
- Zone d'exploitation contrôlée
- Réserve faunique
- Petit lac aménagé PLA
- Projet parc régional

Infrastructures existantes

- Primaire
- Secondaire
- Tertiaire
- Carrossable

Infrastructures projetées

- Implantation
- Amélioration

Territoire forestier

- Improductif
- Non forestier
- Feux 2006 et plus

Territoire sans récolte

- Aucune récolte
- Secteurs à l'étude

Découpage administratif et forestier

- UAF Région 04
- COS (Comp.org.spatiale)

Infrastructures linéaires

- Gazoduc
- Sentiers FQCQ
- Sentiers FCMQ

Affectations ponctuelles et surfaciques

- Abri sommaire
- Aire de séjour autochtone
- Camp trappe autochtone
- Camp trappe non autochtone
- Centre d'hébergement
- Villégiature fins commerciales
- Villégiature fins personnelles
- Modalité d'interventions SFI

Sources Données	Organisme	Année
Base de données topographiques du Québec (BDTQ 20k)	Ministère des Ressources naturelles et de la Faune	2005
PAFI O	Ministère des Forêts, faune et parcs	2018-2023

Réalisation

Production : Ministère des Forêts, de la Faune et des Parcs
Unité de gestion de Windigo-et-Gouin

© Gouvernement du Québec

Métadonnées

Projection

Mercator transverse modifiée (MTM), zone de 3°,
Système de coordonnées planes du Québec (SCOPQ), fuseau 08

Système de référence géodésique

NAD 83 compatible avec le système mondial WGS 84

Échelle: 1:20 000

Mesures d'harmonisation

Le formulaire d'entente et la carte d'harmonisation signés sont considérés comme étant une entente officielle par les parties signataires.

Toutes autres ententes,arrangements ou bonifications à cette entente officielle, avec toutes personnes ou organismes autres que les signataires de celle-ci, ne peuvent en diminuer la portée ou la rendre caduque.
En cas de mésentente, cette dernière est la seule prise en compte.

Représentant MFFP

Nom, prénom

Signature Date

Intervenant consulté: Zec Frémont

Nom, prénom

Signature Date

UA 04352
Chantier Mountain

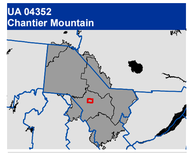

Date: 2018-12-03

Version: 01

Émie Jacques-Beaudoin

Signature numérique de Émie Jacques-Beaudoin
DN: c=CA, l=QC, o=GOUV, ou=ICP, ou=SGCC2, ou=CLIENT, serialNumber=0A599 001 0A5W, cn=Émie Jacques-Beaudoin
Date : 2018.12.13 10:31:09 -05'00'

Signature ing.f.